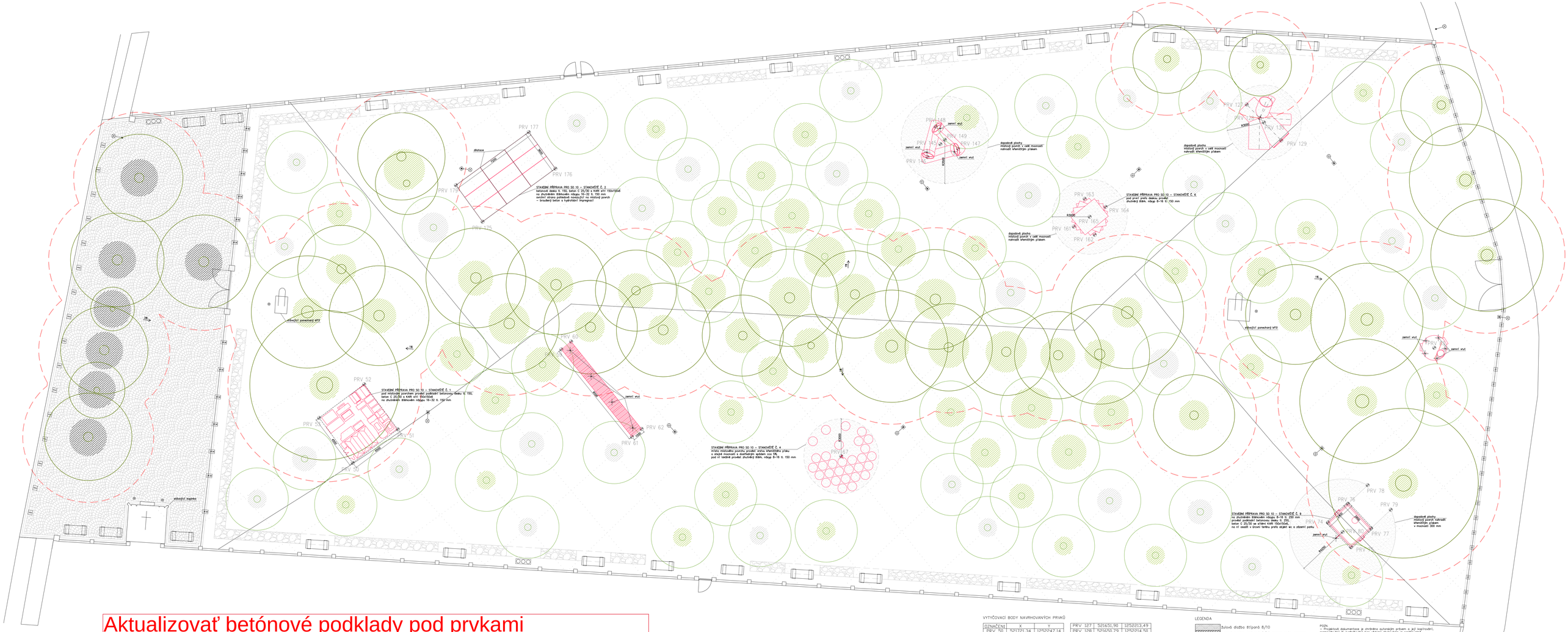

Aktualizovat betónové podklady pod prvkami

VYTYČOVACÍ BODY NAVRHOVANÝCH PRVKŮ

OZNAČENÍ	X	Y				
PRV 50	521721,34	1252247,14	PRV 127	521651,90	1252213,49
PRV 51	521717,93	1252244,20	PRV 128	521650,79	1252214,50
PRV 52	521720,87	1252240,79	PRV 129	521648,94	1252216,17
PRV 53	521724,28	1252243,73	PRV 130	521650,42	1252214,83
PRV 59	521705,30	1252236,90	PRV 145	521676,15	1252218,37
PRV 60	521704,57	1252236,22	PRV 146	521677,11	1252219,48
PRV 61	521699,18	1252243,49	PRV 147	521674,72	1252218,65
PRV 62	521698,44	1252242,81	PRV 148	521676,63	1252216,99
PRV 67	521682,34	1252243,88	PRV 149	521675,83	1252218,00
PRV 74	521643,07	1252246,46	PRV 161	521665,03	1252224,22
PRV 75	521641,08	1252248,30	PRV 162	521663,32	1252224,76
PRV 76	521641,57	1252244,85	PRV 163	521664,32	1252221,93
PRV 77	521639,59	1252246,68	PRV 164	521662,60	1252222,47
PRV 78	521640,10	1252243,25	PRV 165	521663,82	1252223,34
PRV 79	521638,12	1252245,08	PRV 175	521712,32	1252227,13
PRV 80	521641,84	1252247,13	PRV 176	521706,79	1252222,48
PRV 83	521635,54	1252231,90	PRV 177	521709,12	1252219,71
			PRV 179	521714,65	1252224,36

PDZN. PRV 131–135, 166–172, 150–160 byly vyňaty ze situace.

LEGENDA

- žulová dlažba štípaná 8/10
- žulová dlažba štípaná 8/10 kolem stáv. stromu
- mlat z vápencového kameniva
- výsadba společenstva a výsev
- vápencové kamenivo štěrkového průlehu
- vápencové kamenivo drenážní rýhy
- křemičitý písek dopadových ploch
- ochranné pásmo kolem stáv. stromů
- nové lavičky
- nové odpadkové koše
- nové zahradnické sloupy
- nová zemní svítidla
- nové stožárové lampy

POZN.
– Projektová dokumentace je chráněna autorským právem a její kopírování, rozmnožování či zveřejňování bez vědomí zhotovitele je nepřípustné.
– Veškeré rozměry a kóty ověřovat na stavbě a musí být předem oznámeny a písemně schváleny zodpovědným projektantem.
– U stejných výrobků bude před zahájením jejich výroby zodpovědnému projektantovi předložena zhotovitelem dokumentace k písemnému odsouhlasení.
– u typizovaných výrobků bude k písemnému odsouhlasení předložen přesný typ.

0,000 = 144,39

ZODPOVĚDNÝ PROJEKTANT:	Ing. arch. Jakub Kopec Pořičovská 6, 602 00 Brno ČKA 04 155, SKA 0185 HA tel. +420 732 619 909 email@m-1.cz
VYPRACOVALI:	MgA. Tomáš Džadoň, ArtD. Ing. arch. Jakub Kopec Ing. Klára Zahradníčková
STAVEBNÍK:	Město Leopoldov Hlohovská cesta 104/2, 920 41 Leopoldov
MÍSTO:	Areál starého cukrovaru parcela č. 529, 1625, k.ú. Leopoldov 831379

STUPEŇ:	PROJEKTOVÁ DOKUMENTACE
PROJEKT:	NOVÝ PARK V LEOPOLDOVĚ
PROJEKTOVÁ ČÁST:	E.10
Č.PARÉ:	
OZN.OBJEKTU:	SO 10 – výtvarné/hracími prvky
VÝKRES:	KOORDINAČNÍ SITUACE
Č.VÝKRESU:	E.10.2
MĚŘÍTKO:	1:100
DATUM:	12/2017